O que são comorbidades e quais são elegíveis para a vacina da Covid-19

Pessoas com comorbidades integram os grupos prioritários na campanha de vacinação contra a Covid-19. O nome é dado a um conjunto de causas que agravam uma doença e, dessa forma, podem piorar um quadro clínico de Covid-19.

Fique atento aos detalhes das comorbidades elegíveis para a vacina:

Diabetes mellitus: qualquer pessoa que apresente diabetes;

Pneumopatias crônicas graves: incluem doença pulmonar obstrutiva crônica, fibrose cística, fibroses pulmonares, pneumoconioses, displasia broncopulmonar e asma grave, tendo uso recorrente de corticoides sistêmicos e/ou internação prévia por crise asmática;

Doença cerebrovascular: acidente vascular cerebral isquêmico ou hemorrágico, ataque isquêmico transitório, demência vascular;

Doença renal crônica: doença renal crônica em estágio 3 ou mais, com taxa de filtração glomerular menor que 60ml/min/1,73 m2 e síndrome nefrótica;

Imunossuprimidos: indivíduos transplantados de órgão sólido ou de medula óssea, pessoas vivendo com HIV, doenças reumáticas imunomediadas sistêmicas em atividade e em uso de dose de prednisona ou equivalente maior que 10mg/dia ou recebendo pulsoterapia com corticoide e/ou ciclofosfamida. Demais indivíduos em uso de imunossupressores ou com imunodeficiências primárias, pacientes oncológicos que realizaram tratamento quimioterápico ou radioterápico nos últimos seis meses, neoplasias hematológicas;

Hemoglobinopatias graves: doença falciforme e talassemia maior;

Obesidade mórbida: índice de massa corpórea (IMC) maior ou igual a 40;

Síndrome de Down: trissomia do cromossomo 21;

Cirrose hepática: cirrose hepática Child-Pugh A, B ou C.

Casos de hipertensão: para quem tem hipertensão, a comorbidade está em três categorias distintas.

Hipertensão Arterial Resistente (HAR): quando a pressão arterial (PA) fica acima das metas recomendadas com o uso de três ou mais anti-hipertensivos de diferentes classes, em doses máximas preconizadas e toleradas, administradas com frequência, dosagem apropriada e comprovada adesão. Ou pressão arterial controlada em uso de quatro ou mais fármacos anti-hipertensivos;

Hipertensão arterial estágio 3: quando a pressão arterial sistólica é maior ou igual a 180mmHg e/ou a diastólica é maior ou igual a 110mmHg, independentemente da presença de lesão em órgão-alvo (LOA) ou comorbidade;

Hipertensão arterial estágios 1 e 2 com lesão em órgão-alvo e/ou comorbidade: quando a pressão arterial sistólica fica entre 140 e 179mmHg e/ou a diastólica fica entre 90 e 109mmHg, na presença de lesão em órgão-alvo e/ou comorbidade.

Doenças cardiovasculares

Insuficiência cardíaca (IC): insuficiência cardíaca com fração de ejeção reduzida, intermediária ou preservada, em estágios B, C ou D, independentemente de classe funcional da New York Heart Association;

Cor-pulmonale e hipertensão pulmonar: cor-pulmonale crônico, hipertensão pulmonar primária ou secundária;

Cardiopatia hipertensiva: cardiopatia hipertensiva (hipertrofia ventricular esquerda ou dilatação, sobrecarga atrial e ventricular, disfunção diastólica e/ou sistólica, lesões em outros órgãos-alvo);

Síndromes coronarianas: síndromes coronarianas crônicas, como Angina Pectoris estável, cardiopatia isquêmica, pós Infarto Agudo do Miocárdio, entre outras;

Valvopatias: lesões valvares com repercussão hemodinâmica ou sintomática ou com comprometimento miocárdico, como estenose ou insuficiência aórtica, estenose ou insuficiência mitral, estenose ou insuficiência pulmonar, estenose ou insuficiência tricúspide, entre outras;

Miocardiopatias e pericardiopatias: miocardiopatias de quaisquer etiologias ou fenótipos, pericardite crônica, cardiopatia reumática;

Doenças da Aorta, dos Grandes Vasos e Fístulas arteriovenosas: aneurismas, dissecções, hematomas da aorta e demais grandes vasos;

Arritmias cardíacas: arritmias cardíacas com importância clínica e/ou cardiopatia associada, como fibrilação e flutter atriais, entre outras;

Cardiopatias congênitas no adulto: cardiopatias congênitas com repercussão hemodinâmica, crises hipoxêmicas, insuficiência cardíaca, arritmias, comprometimento miocárdico;

Próteses valvares e dispositivos cardíacos implantados: portadores de próteses valvares biológicas ou mecânicas, e dispositivos cardíacos implantados, como marca-passos, cardio desfibriladores, ressincronizadores, assistência circulatória de média e longa permanência.

Comprovação

Para receber a vacina contra a Covid-19, todas as pessoas com comorbidades devem apresentar um comprovante de condição de risco, que pode ser um exame, receita, relatório médico ou prescrição médica, contendo o CRM do médico e com data de emissão máxima de dois anos.

Cozinha Cidadã produz 30 mil marmitas por dia para população em situação de rua

O projeto Rede Cozinha Cidadã, iniciativa da Prefeitura de São Paulo, coordenada pela Secretaria Municipal de Direitos Humanos e Cidadania, que fornece refeições prontas distribui cerca de 30 mil marmitas todos os dias para população extremamente vulnerável. Desde 23 de abril do ano passado, já foram entregues mais de 2,8 milhões de refeições.

Projeto distribuiu em pouco mais de um ano mais de 2,8 milhões de refeições para as pessoas de extrema vulnerabilidade

Para a secretária Municipal de Direitos Humanos e. Cidadania, Claudia Carletto, a quantidade distribuida é insuficiente frente à demanda de pessoas necessitadas. "Mesmo entregando 30 mil marmitas por dia percebemos que não são suficientes, pois quanto mais entregamos mais pessoas estão precisando desse comida".

A Rede Cozinha Cidadã tem mapeadas 105 entidades cadastradas que fazem também doação de marmitas. O mapeamento permite saber as regiões que são atendidas pela Prefeitura e pelas entidades. Com isso, consegue descobrir onde o benefício não chega. Desde o início de abril a distribuição é feita todos os dias, de segunda a segunda, incluindo feriados em 20 pontos da cidade, a partir das 11h00.

INICIATIVAS

Além de distribuir as marmitas, o Rede Cozinha Cidadã beneficia também o comércio local, afetado pelas medidas de isolamento social ao adquirir as refeições por R$10, oferecendo garantia financeira para mais de 100 estabelecimentos que se inscreveram em edital, mais de 1250 empregos foram preservados. Em pesquisa realizada com 60 estabelecimentos nos primeiros meses, 55% revelaram que teriam encerrado as atividades não fosse o programa e 12% responderam que conseguiram manter o capital de giro somente graças à iniciativa.

Com a piora da situação financeira de famílias da periferia e a alta do preço do GLP, cozinhar em casa ficou proibitivo, com isso a prefeitura começou a levar também refeições prontas para 35 comunidades que possuem alto índice de vulnerabilidade por meio da Rede Cozinha Cidadã Comunidades.

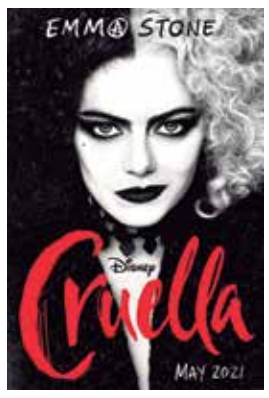

Momento Inside Shows

FILME: A plataforma de streaming Netflix lança nesse mês de Maio o suspense **"A Mulher na Janela"**, filme baseado no livro de mesmo nome do escritor A.J Finn.

No filme conhecemos a personagem Anna Fox, uma mulher que mora sozinha e vem sofrendo de uma fobia que a mantém reclusa. Ela passa os dias bebendo vinho, assistindo filmes antigos e conversando com estranhos na internet. Quando uma nova família se muda para a casa do outro lado do parque, Anna fica obcecada por aquela vida perfeita, até que certa noite, bisbilhotando pela janela com sua câmera, ela vê algo que muda todo o seu pensamento sobre os novos vizinhos.

Dirigido por Joe Wright e protagonizada por Amy Adams, A Mulher na Janela estreou no dia 14 de Maio na Netflix.

SÉRIE: A Amazon Prime Video irá lançar no dia 04 de Junho a série brasileira **"Dom"**, que é inspirada em uma história real e se passará no Rio de Janeiro.

CINEMA: Com a reabertura dos cinemas na cidade de São Paulo, a Paris Filmes lançou no dia 13 de Maio o filme **"Mundo em Caos"**, protagonizado por Tom Holland e Daisy Ridley.

Mundo em Caos é baseado no livro de mesmo nome do escritor Patrick Ness e conta a história de um futuro pós apocalípticos onde a humanidade já começou a colonizar outros planetas. Por conta de uma infecção rara e perigosa que tomou conta do planeta e matou todas as mulheres, os homens se tornaram audíveis. O jovem Todd, temendo destruição total, decide partir fugindo de sua cidade e durante sua jornada, ele conhece a primeira mulher da sua vida.

No dia 28 de Maio, o filme **"Cruella"** chega simultaneamente nos cinemas e na plataforma de streaming Disney +.

Cruella será um live-action de origem da vilã icônica do desenho de 101 Dálmatas.

Dirigido por Craig Gillespie e protagonizado por Emma Stone e Emma Thompson, o filme será ambientado em Londres nos anos 70 e contará a história de Estella, uma jovem rebelde que abraça seu lado ruim e se torna Cruella, uma pessoa má, elegante e voltada para a vingança.

Por Luccas Callejon
Canal no Youtube: Inside Shows
Instagram: LuccasCallejon

1246-INSTITUTO CULTURAL BARONG

RUA TAVARES BASTOS, 793
05012-020 PERDIZES SAO PAULO - SP
CNPJ: 04.125.363/0001-04 I.E.: 149.310.351.111
3º R.T.D N.358453

Data: 11/05/2021
Folhas: 4 e 5

DEMONSTRAÇÃO DO RESULTADO DO PERIODO

de 01/01/2020 a 31/12/2020

DESCRIÇÃO	VALOR
DEMONSTRAÇÃO DO RESULTADO DO PERIODO	
RECEITA BRUTA	**1.249.307,62**
RECEITA DE SUBVENCOES	**667.698,59**
SUBVENCOES GOVERNAMENTAIS - MUNICIPIOS	667.698,59
RECEITA DE DOACOES	**497.220,28**
DOACOES NAO GOVERNAMENTAIS DE PESSOAS JURIDICAS	341.739,48
DOACOES NAO GOVERNAMENTAIS DE PESSOAS FISICAS	18.313,95
DOACOES DO EXTERIOR	104.034,23
DOACOES	33.132,62
VENDA DE MERCADORIAS	**17.746,26**
DA ATIVIDADE DE ASSISTENCIA SOCIAL	17.746,26
RECEITA DA PRESTACAO DE SERVICOS	**66.642,49**
PRESTACAO DE SERVICOS	66.642,49
(-) DEDUCOES DAS RECEITAS DE VENDAS E SERVICOS	**-9.745,67**
(-) ISS	-3.332,12
(-) COFINS SOBRE RECEITA BRUTA	-6.413,55
(-) CUSTOS DAS MERCADORIAS VENDIDAS	**-416,01**
(-) CUSTO E DESPESAS OPERACIONAIS DA ATIVIDADE	**-1.174.883,01**
RECEITAS FINANCEIRAS	**11.698,50**
DESCONTOS OBTIDOS	2.606,26
REND. DE APLICACOES FINANCEIRAS – RENDA FIXA	9.092,24
OUTRAS RECEITAS OPERACIONAIS	**8.392,56**
ICMS S/ OUTRAS OPERACOES FISCAIS	8.392,56
DESPESAS FINANCEIRAS	**-9.448,87**
JUROS PASSIVOS	-48,21
DESCONTOS CONCEDIDOS	-150,00
MULTAS	-37,94
DESPESAS BANCARIAS	-5.896,88
JUROS S/ EMPRESTIMOS	-3.315,84
OUTRAS DESPESAS OPERACIONAIS	**-8.172,80**
ICMS S/ OUTRAS OPERACOES FISCAIS	-8.172,80
DESPESAS TRIBUTARIAS	**-6.684,43**
IOF	-296,12
IPVA	-2.179,64
TFE	-169,84
TAXAS PUBLICAS	-619,45
IRRF S/ APLIC. FINANCEIRA	-131,97
ASSOCIACAO DE CLASSE	-974,69
ITCMD	-2.312,72
SUPERAVIT (DEFICIT) LIQUIDO DO EXERCICIO	**60.047,89**

BALAN-SET CONSULTORIA E ASSESSORIA CONTÁBIL LTDA

MARTA MC BRITTON
Presidente
CPF/CNPJ: 074.106.188-09
RG: 18.275.964-7

RONALDO SILVA DOS SANTOS
Contador
CRC: CT1SP198752/O-0
CPF/CNPJ: 15358030883

1246-INSTITUTO CULTURAL BARONG

RUA TAVARES BASTOS, 793
05012-020 PERDIZES SAO PAULO - SP
CNPJ: 04.125.363/0001-04 I.E.: 149.310.351.111
3º R.T.D N.358453

Data: 11/05/2021
Folhas: 1, 2 e 3

BALANÇO PATRIMONIAL
PERÍODO ATÉ 31/12/2020

Reduzido	Descrição	Saldo Atual	
	ATIVO		
	ATIVO CIRCULANTE		
	DISPONIBILIDADES		
	DEPOSITOS BANCARIOS S/ RESTRICAO - NO PAIS		
1012	BANCO BRADESCO S/A	1,00	D
1023	BANCO BRADESCO S/A	1,00	D
1024	BANCO BRADESCO S/A	1,00	D
	TOTAL DE DEPOSITOS BANCARIOS S/ RESTRICAO - NO PAIS	**3,00**	**D**
	VALORES MOBILIARIOS - NO PAIS		
1111	BANCO DO BRASIL S/A	788.254,49	D
1112	BANCO BRADESCO S/A	75.659,22	D
1115	BANCO DO BRASIL S/A	42.851,16	D
1116	BANCO DO BRASIL S/A	112.143,30	D
1153	BANCO BRADESCO S/A - POUPANCA	5.312,86	D
1154	BANCO BRADESCO S/A	5.822,70	D
1156	BANCO BRADESCO S/A	23.294,87	D
	TOTAL DE VALORES MOBILIARIOS - NO PAIS	**1.053.338,60**	**D**
	TOTAL DE DISPONIBILIDADES	**1.053.341,60**	**D**
	CREDITOS		
	ADIANTAMENTOS		
1305	ADIANTAMENTO A TERCEIROS	7.802,18	D
1310	ADIANTAMENTO DE SERVICOS	1.240,00	D
	TOTAL DE ADIANTAMENTOS	**9.042,18**	**D**
	TOTAL DE CREDITOS	**9.042,18**	**D**
	DESPESAS DO EXERCICIO SEGUINTE		
	DESP. EXERCICIO SEGUINTE - PAGAS ANTECIPADAMENTE		
1801	PREMIOS DE SEGUROS A APROPRIAR	4.212,22	D
	TOTAL DE DESP. EXERCICIO SEGUINTE - PAGAS ANTECIPADAMENTE	**4.212,22**	**D**
	TOTAL DE DESPESAS DO EXERCICIO SEGUINTE	**4.212,22**	**D**
	TOTAL DE ATIVO CIRCULANTE	**1.066.596,00**	**D**
	ATIVO NAO CIRCULANTE		
	REALIZAVEL A LONGO PRAZO		
	CREDITOS E VALORES - LONGO PRAZO		
1910	TITULO DE CAPITALIZACAO	2.000,00	D
	TOTAL DE CREDITOS E VALORES - LONGO PRAZO	**2.000,00**	**D**
	TOTAL DE REALIZAVEL A LONGO PRAZO	**2.000,00**	**D**
	IMOBILIZADO		
	IMOBILIZADO - AQUISICAO		
13001	MAQUINAS, EQUIPAMENTOS E INSTALACOES INDUSTRIAIS	2.240,88	D
13002	MOVEIS, UTENSILIOS E INSTALACOES COMERCIAIS	25.619,97	D
13005	VEICULOS	147.269,20	D
13006	EQUIPAMENTOS DE COMPUTACAO	22.201,64	D
13016	CONSORCIO	17.363,78	D
13051	(-) DEPREC. ACUMUL. - MAQUINAS E EQUIPAMENTOS	859,48	C
13052	(-) DEPREC. ACUMUL. - MOVEIS E UTENSILIOS	11.077,56	C
13055	(-) DEPREC. ACUMUL. - VEICULOS	98.468,58	C
13056	(-) DEPREC. ACUMUL. - EQUIP. DE COMPUTACAO	10.924,67	C
	TOTAL DE IMOBILIZADO - AQUISICAO	**93.365,18**	**D**
	TOTAL DE IMOBILIZADO	**93.365,18**	**D**
	TOTAL DE ATIVO NAO CIRCULANTE	**95.365,18**	**D**
	TOTAL DE ATIVO	**1.161.961,18**	**D**
	PASSIVO		
	PASSIVO CIRCULANTE		
	OBRIGACOES DO CIRCULANTE		
	BENEFICIOS E ENCARGOS SOCIAIS CIRCULANTE		
3017	INSS S/ AUTONOMOS	3.418.34	C
	TOTAL DE BENEFICIOS E ENCARGOS SOCIAIS CIRCULANTE	**3.418.34**	**C**
	FORNECEDORES - CIRCULANTE		
	TOTAL DE FORNECEDORES - CIRCULANTE	**2.839.90**	**C**
	CONTAS A PAGAR - CIRCULANTE		
3201	ADIANTAMENTOS DE CLIENTES - NO PAIS	2.092.00	C
	TOTAL DE CONTAS A PAGAR - CIRCULANTE	**2.092.00**	**C**
	EMPRESTIMOS OU FINANCIAMENTOS - CIRCULANTE		
3310	EMPRESTIMOS BANCO BRADESCO S/A	600.00	C
3348	CONSORCIOS A PAGAR	24.838.06	C
	TOTAL DE EMPRESTIMOS OU FINANCIAMENTOS - CIRCULANTE	**25.438.06**	**C**
	OBRIGACOES FISCAIS - CIRCULANTE		
3401	ICMS A RECOLHER	48.88	C
3425	IRRF A RECOLHER – PF	961.27	C
3427	ISS RETIDO A RECOLHER	53.50	C
3429	PIS/COFINS/CSLL RETIDO A RECOLHER	13.95	C
	TOTAL DE OBRIGACOES FISCAIS - CIRCULANTE	**1.077.60**	**C**
	OUTRAS CONTAS A PAGAR - CIRCULANTE		
3705	ENERGIA ELETRICA	66.49	C
3707	SEGUROS A PAGAR	3.768.34	C
3708	ALUGUEL A PAGAR	2.316.55	C
3713	CONTAS A PAGAR	4.034.57	C
3735	SUBVENCOES A REALIZAR	762.395.43	C
3736	SUBVENCOES A REALIZAR	126.777.64	C
	TOTAL DE OUTRAS CONTAS A PAGAR - CIRCULANTE	**899.359.02**	**C**
	TOTAL DE OBRIGACOES DO CIRCULANTE	**934.224.92**	**C**
	TOTAL DE PASSIVO CIRCULANTE	**934.224.92**	**C**
	PASSIVO NAO-CIRCULANTE		
	OBRIGACOES A LONGO PRAZO		
	PATRIMONIO LIQUIDO SOCIAL		
37001	PATRIMONIO SOCIAL	184.428.08	C
37011	(-) AJUSTES DEVEDORES DE EXERCICIOS ANTERIORES	16.739.71	D
37089	SUPERAVIT LIQUIDO DO EXERCICIO	60.047.89	C
	TOTAL DE PATRIMONIO LIQUIDO SOCIAL	**227.736.26**	**C**
	TOTAL DE OBRIGACOES A LONGO PRAZO	**227.736.26**	**C**
	TOTAL DE PASSIVO NAO-CIRCULANTE	**227.736.26**	**C**
	TOTAL DE PASSIVO	**1.161.961.18**	**C**

BALAN-SET CONSULTORIA E ASSESSORIA CONTÁBIL LTDA - Processado por sistema eletrônico Keybest Solution

MARTA MC BRITTON
Presidente
CPF/CNPJ: 074.106.188-09
RG: 18.275.964-7

RONALDO SILVA DOS SANTOS
Contador
CRC: CT1SP198752/O-0
CPF/CNPJ: 15358030883